6M - Stücke

Bild	Name	Produktnummer	Beschreibung	Preis
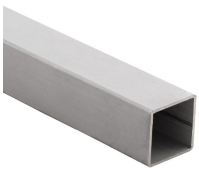	**Edelstahl-Vierkantrohr blank 6m**	059351	Produktinformationen: - aus Edelstahl 1.4301 - ähnlich DIN 2395 Formrohre sind ...	€ 24,68 exkl. MwSt. **€ 29,37 inkl. MwSt.**
	Edelstahl-Vierkantrohr blank 6m	059367	Produktinformationen - aus Edelstahl 1.4301 - ähnlich DIN 2395 Formrohre sind ...	€ 47,26 exkl. MwSt. **€ 56,24 inkl. MwSt.**
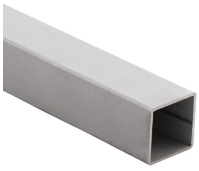	**Edelstahl-Vierkantrohr blank 6m**	059352	Produktinformationen: - aus Edelstahl 1.4301 - ähnlich DIN 2395 Formrohre sind ...	€ 32,44 exkl. MwSt. **€ 38,60 inkl. MwSt.**
	Edelstahl-Vierkantrohr blank 6m	059368	Produktinformationen - aus Edelstahl 1.4301 - ähnlich DIN 2395 Formrohre sind ...	€ 53,45 exkl. MwSt. **€ 63,61 inkl. MwSt.**
	Edelstahl-Vierkantrohr blank 6m	059369	Produktinformationen: - aus Edelstahl 1.4301 - ähnlich DIN 2395 Formrohre sind ...	€ 60,66 exkl. MwSt. **€ 72,19 inkl. MwSt.**

Adresse:
Edelstahl24 GmbH
Geisensheim 6
4632 Pichl bei Wels
Österreich

Kontakt:
Telefon: +43 720 310 966
E-Mail:
office@edelstahl24.com

Rechtliches:
USt-ID-Nr.:
ATU63843103

Erstellt am 14.12.2025.
Dieses Dokument stellt kein Angebot da. Es gelten die aktuellen Preise im Online-Shop.
* Alle Preise exkl. gesetzl. Mehrwertsteuer zzgl. Versandkosten, wenn nicht anders angegeben.

Bild	Name	Produktnummer	Beschreibung	Preis
	Edelstahl-Vierkantrohr blank 6m	059370	Produktinformationen - aus Edelstahl 1.4301 - ähnlich DIN 2395 Formrohre sind ...	€ 74,04 exkl. MwSt. **€ 88,11 inkl. MwSt.**
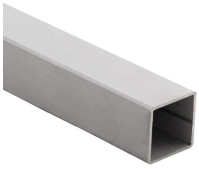	**Edelstahl-Vierkantrohr blank 6m**	059353	Produktinformationen: - aus Edelstahl 1.4301 - ähnlich DIN 2395 Formrohre sind ...	€ 51,69 exkl. MwSt. **€ 61,51 inkl. MwSt.**
	Edelstahl-Vierkantrohr blank 6m	059354	Produktinformationen - aus Edelstahl 1.4301 - ähnlich DIN 2395 Formrohre sind ...	€ 47,59 exkl. MwSt. **€ 56,63 inkl. MwSt.**
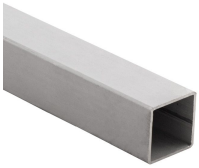	**Edelstahl-Vierkantrohr blank 6m**	059355	Produktinformationen: - aus Edelstahl 1.4301 - ähnlich DIN 2395 Formrohre sind ...	€ 72,16 exkl. MwSt. **€ 85,87 inkl. MwSt.**
	Edelstahl-Vierkantrohr blank 6m	059371	Produktinformationen - aus Edelstahl 1.4301 - ähnlich DIN 2395 Formrohre sind ...	€ 97,51 exkl. MwSt. **€ 116,04 inkl. MwSt.**
	Edelstahl-Vierkantrohr blank 6m	059372	Produktinformationen: - aus Edelstahl 1.4301 - ähnlich DIN 2395 Formrohre sind ...	€ 117,53 exkl. MwSt. **€ 139,86 inkl. MwSt.**

Adresse:
Edelstahl24 GmbH
Geisensheim 6
4632 Pichl bei Wels
Österreich

Kontakt:
Telefon: +43 720 310 966
E-Mail:
office@edelstahl24.com

Rechtliches:
USt-ID-Nr.:
ATU63843103

Erstellt am 14.12.2025.
Dieses Dokument stellt kein Angebot da. Es gelten die aktuellen Preise im Online-Shop.
* Alle Preise exkl. gesetzl. Mehrwertsteuer zzgl. Versandkosten, wenn nicht anders angegeben.

Bild	Name	Produktnummer	Beschreibung	Preis
	Edelstahl-Vierkantrohr blank 6m	059373	Produktinformationen - aus Edelstahl 1.4301 - ähnlich DIN 2395 Formrohre sind ...	€ 133,46 exkl. MwSt. **€ 158,82 inkl. MwSt.**
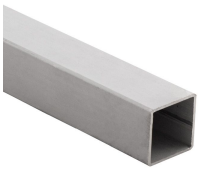	**Edelstahl-Vierkantrohr blank 6m**	059356	Produktinformationen: - aus Edelstahl 1.4301 - ähnlich DIN 2395 Formrohre sind ...	€ 98,50 exkl. MwSt. **€ 117,21 inkl. MwSt.**
	Edelstahl-Vierkantrohr blank 6m	059357	Produktinformationen - aus Edelstahl 1.4301 - ähnlich DIN 2395 Formrohre sind ...	€ 159,81 exkl. MwSt. **€ 190,17 inkl. MwSt.**
	Edelstahl-Vierkantrohr blank 6m	059374	Produktinformationen: - aus Edelstahl 1.4301 - ähnlich DIN 2395 Formrohre sind ...	€ 133,91 exkl. MwSt. **€ 159,35 inkl. MwSt.**
	Edelstahl-Vierkantrohr blank 6m	059375	Produktinformationen - aus Edelstahl 1.4301 - ähnlich DIN 2395 Formrohre sind ...	€ 150,40 exkl. MwSt. **€ 178,98 inkl. MwSt.**
	Edelstahl-Vierkantrohr blank 6m	059358	Produktinformationen: - aus Edelstahl 1.4301 - ähnlich DIN 2395 Formrohre sind ...	€ 124,50 exkl. MwSt. **€ 148,16 inkl. MwSt.**

Adresse:
Edelstahl24 GmbH
Geisensheim 6
4632 Pichl bei Wels
Österreich

Kontakt:
Telefon: +43 720 310 966
E-Mail:
office@edelstahl24.com

Rechtliches:
USt-ID-Nr.:
ATU63843103

Erstellt am 14.12.2025.
Dieses Dokument stellt kein Angebot da. Es gelten die aktuellen Preise im Online-Shop.
* Alle Preise exkl. gesetzl. Mehrwertsteuer zzgl. Versandkosten, wenn nicht anders angegeben.

Bild	Name	Produktnummer	Beschreibung	Preis
	Edelstahl-Vierkantrohr blank 6m	059359	Produktinformationen - aus Edelstahl 1.4301 - ähnlich DIN 2395 Formrohre sind ...	€ 223,00 exkl. MwSt. **€ 265,37 inkl. MwSt.**
	Edelstahl-Vierkantrohr blank 6m	059376	Produktinformationen: - aus Edelstahl 1.4301 - ähnlich DIN 2395 Formrohre sind ...	€ 191,80 exkl. MwSt. **€ 228,24 inkl. MwSt.**
	Edelstahl-Vierkantrohr blank 6m	059377	Produktinformationen - aus Edelstahl 1.4301 - ähnlich DIN 2395 Formrohre sind ...	€ 222,11 exkl. MwSt. **€ 264,31 inkl. MwSt.**
	Edelstahl-Vierkantrohr blank 6m	059378	Produktinformationen: - aus Edelstahl 1.4301 - ähnlich DIN 2395 Formrohre sind ...	€ 392,32 exkl. MwSt. **€ 466,86 inkl. MwSt.**
	Edelstahl-Vierkantrohr blank 6m	059360	Produktinformationen - aus Edelstahl 1.4301 - ähnlich DIN 2395 Formrohre sind ...	€ 153,83 exkl. MwSt. **€ 183,06 inkl. MwSt.**
	Edelstahl-Vierkantrohr blank 6m	059361	Produktinformationen: - aus Edelstahl 1.4301 - ähnlich DIN 2395 Formrohre sind ...	€ 315,07 exkl. MwSt. **€ 374,93 inkl. MwSt.**

Adresse:
Edelstahl24 GmbH
Geisensheim 6
4632 Pichl bei Wels
Österreich

Kontakt:
Telefon: +43 720 310 966
E-Mail:
office@edelstahl24.com

Rechtliches:
USt-ID-Nr.:
ATU63843103

Erstellt am 14.12.2025.
Dieses Dokument stellt kein Angebot da. Es gelten die aktuellen Preise im Online-Shop.
* Alle Preise exkl. gesetzl. Mehrwertsteuer zzgl. Versandkosten, wenn nicht anders angegeben.

Bild	Name	Produktnummer	Beschreibung	Preis
	Edelstahl-Vierkantrohr blank 6m	059362	Produktinformationen - aus Edelstahl 1.4301 - ähnlich DIN 2395 Formrohre sind ...	€ 204,74 exkl. MwSt. **€ 243,64 inkl. MwSt.**

Adresse:
Edelstahl24 GmbH
Geisensheim 6
4632 Pichl bei Wels
Österreich

Kontakt:
Telefon: +43 720 310 966
E-Mail:
office@edelstahl24.com

Rechtliches:
USt-ID-Nr.:
ATU63843103

Erstellt am 14.12.2025.
Dieses Dokument stellt kein Angebot da. Es gelten die aktuellen Preise im Online-Shop.
* Alle Preise exkl. gesetzl. Mehrwertsteuer zzgl. Versandkosten, wenn nicht anders angegeben.