Vierkantrohre blank V2A

Bild	Name	Produktnummer	Beschreibung	Preis
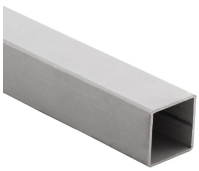	**Edelstahl-Vierkantrohr blank 1m**	059264	Produktinformationen: - aus Edelstahl 1.4301 - ähnlich DIN 2395 Formrohre sind ...	€ 5,61 exkl. MwSt. **€ 6,68 inkl. MwSt.**
	Edelstahl-Vierkantrohr blank 1m	059265	Produktinformationen - aus Edelstahl 1.4301 - ähnlich DIN 2395 Formrohre sind ...	€ 7,04 exkl. MwSt. **€ 8,38 inkl. MwSt.**
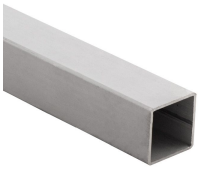	**Edelstahl-Vierkantrohr blank 1m**	059266	Produktinformationen: - aus Edelstahl 1.4301 - ähnlich DIN 2395 Formrohre sind ...	€ 10,24 exkl. MwSt. **€ 12,19 inkl. MwSt.**
	Edelstahl-Vierkantrohr blank 1m	059267	Produktinformationen - aus Edelstahl 1.4301 - ähnlich DIN 2395 Formrohre sind ...	€ 9,56 exkl. MwSt. **€ 11,38 inkl. MwSt.**
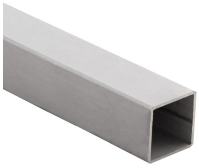	**Edelstahl-Vierkantrohr blank 1m**	059268	Produktinformationen: - aus Edelstahl 1.4301 - ähnlich DIN 2395 Formrohre sind ...	€ 12,32 exkl. MwSt. **€ 14,66 inkl. MwSt.**

Adresse:
Edelstahl24 GmbH
Geisensheim 6
4632 Pichl bei Wels
Österreich

Kontakt:
Telefon: +43 720 310 966
E-Mail:
office@edelstahl24.com

Rechtliches:
USt-ID-Nr.:
ATU63843103

Erstellt am 15.12.2025.
Dieses Dokument stellt kein Angebot da. Es gelten die aktuellen Preise im Online-Shop.
* Alle Preise exkl. gesetzl. Mehrwertsteuer zzgl. Versandkosten, wenn nicht anders angegeben.

Bild	Name	Produktnummer	Beschreibung	Preis
	Edelstahl-Vierkantrohr blank 1m	059269	Produktinformationen - aus Edelstahl 1.4301 - ähnlich DIN 2395 Formrohre sind ...	€ 20,47 exkl. MwSt. **€ 24,36 inkl. MwSt.**
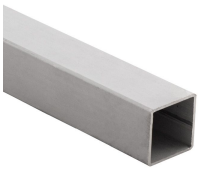	**Edelstahl-Vierkantrohr blank 1m**	059270	Produktinformationen: - aus Edelstahl 1.4301 - ähnlich DIN 2395 Formrohre sind ...	€ 30,68 exkl. MwSt. **€ 36,51 inkl. MwSt.**
	Edelstahl-Vierkantrohr blank 1m	059274	Produktinformationen - aus Edelstahl 1.4301 - ähnlich DIN 2395 Formrohre sind ...	€ 24,80 exkl. MwSt. **€ 29,51 inkl. MwSt.**
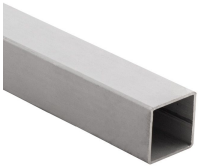	**Edelstahl-Vierkantrohr blank 1m**	059275	Produktinformationen: - aus Edelstahl 1.4301 - ähnlich DIN 2395 Formrohre sind ...	€ 41,22 exkl. MwSt. **€ 49,05 inkl. MwSt.**
	Edelstahl-Vierkantrohr blank 1m	059276	Produktinformationen - aus Edelstahl 1.4301 - ähnlich DIN 2395 Formrohre sind ...	€ 25,65 exkl. MwSt. **€ 30,52 inkl. MwSt.**
	Edelstahl-Vierkantrohr blank 1m	059277	Produktinformationen: - aus Edelstahl 1.4301 - ähnlich DIN 2395 Formrohre sind ...	€ 45,63 exkl. MwSt. **€ 54,30 inkl. MwSt.**

Adresse:
Edelstahl24 GmbH
Geisensheim 6
4632 Pichl bei Wels
Österreich

Kontakt:
Telefon: +43 720 310 966
E-Mail:
office@edelstahl24.com

Rechtliches:
USt-ID-Nr.:
ATU63843103

Erstellt am 15.12.2025.
Dieses Dokument stellt kein Angebot da. Es gelten die aktuellen Preise im Online-Shop.
* Alle Preise exkl. gesetzl. Mehrwertsteuer zzgl. Versandkosten, wenn nicht anders angegeben.

Bild	Name	Produktnummer	Beschreibung	Preis
	Edelstahl-Vierkantrohr blank 1m	059278	Produktinformationen - aus Edelstahl 1.4301 - ähnlich DIN 2395 Formrohre sind ...	€ 40,17 exkl. MwSt. **€ 47,80 inkl. MwSt.**
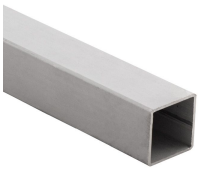	**Edelstahl-Vierkantrohr blank 1m**	059279	Produktinformationen: - aus Edelstahl 1.4301 - ähnlich DIN 2395 Formrohre sind ...	€ 59,23 exkl. MwSt. **€ 70,48 inkl. MwSt.**
	Edelstahl-Vierkantrohr blank 1m	059280	Produktinformationen - aus Edelstahl 1.4301 - ähnlich DIN 2395 Formrohre sind ...	€ 40,21 exkl. MwSt. **€ 47,85 inkl. MwSt.**
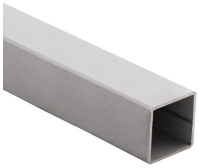	**Edelstahl-Vierkantrohr blank 1m**	059281	Produktinformationen: - aus Edelstahl 1.4301 - ähnlich DIN 2395 Formrohre sind ...	€ 74,60 exkl. MwSt. **€ 88,77 inkl. MwSt.**
	Edelstahl-Vierkantrohr blank 1m	059282	Produktinformationen - aus Edelstahl 1.4301 - ähnlich DIN 2395 Formrohre sind ...	€ 89,04 exkl. MwSt. **€ 105,96 inkl. MwSt.**
	Edelstahl-Vierkantrohr blank 1m	059283	Produktinformationen: - aus Edelstahl 1.4301 - ähnlich DIN 2395 Formrohre sind ...	€ 9,10 exkl. MwSt. **€ 10,83 inkl. MwSt.**

Adresse:
Edelstahl24 GmbH
Geisensheim 6
4632 Pichl bei Wels
Österreich

Kontakt:
Telefon: +43 720 310 966
E-Mail:
office@edelstahl24.com

Rechtliches:
USt-ID-Nr.:
ATU63843103

Erstellt am 15.12.2025.
Dieses Dokument stellt kein Angebot da. Es gelten die aktuellen Preise im Online-Shop.
* Alle Preise exkl. gesetzl. Mehrwertsteuer zzgl. Versandkosten, wenn nicht anders angegeben.

Bild	Name	Produktnummer	Beschreibung	Preis
	Edelstahl-Vierkantrohr blank 1m	059284	Produktinformationen - aus Edelstahl 1.4301 - ähnlich DIN 2395 Formrohre sind ...	€ 10,54 exkl. MwSt. **€ 12,54 inkl. MwSt.**
	Edelstahl-Vierkantrohr blank 1m	059285	Produktinformationen: - aus Edelstahl 1.4301 - ähnlich DIN 2395 Formrohre sind ...	€ 10,42 exkl. MwSt. **€ 12,40 inkl. MwSt.**
	Edelstahl-Vierkantrohr blank 1m	059286	Produktinformationen - aus Edelstahl 1.4301 - ähnlich DIN 2395 Formrohre sind ...	€ 16,38 exkl. MwSt. **€ 19,49 inkl. MwSt.**
	Edelstahl-Vierkantrohr blank 1m	059287	Produktinformationen: - aus Edelstahl 1.4301 - ähnlich DIN 2395 Formrohre sind ...	€ 20,30 exkl. MwSt. **€ 24,16 inkl. MwSt.**
	Edelstahl-Vierkantrohr blank 1m	059288	Produktinformationen - aus Edelstahl 1.4301 - ähnlich DIN 2395 Formrohre sind ...	€ 23,64 exkl. MwSt. **€ 28,13 inkl. MwSt.**
	Edelstahl-Vierkantrohr blank 1m	059289	Produktinformationen: - aus Edelstahl 1.4301 - ähnlich DIN 2395 Formrohre sind ...	€ 26,29 exkl. MwSt. **€ 31,29 inkl. MwSt.**

Adresse:
Edelstahl24 GmbH
Geisensheim 6
4632 Pichl bei Wels
Österreich

Kontakt:
Telefon: +43 720 310 966
E-Mail:
office@edelstahl24.com

Rechtliches:
USt-ID-Nr.:
ATU63843103

Erstellt am 15.12.2025.
Dieses Dokument stellt kein Angebot da. Es gelten die aktuellen Preise im Online-Shop.
* Alle Preise exkl. gesetzl. Mehrwertsteuer zzgl. Versandkosten, wenn nicht anders angegeben.

Bild	Name	Produktnummer	Beschreibung	Preis
	Edelstahl-Vierkantrohr blank 1m	059290	Produktinformationen - aus Edelstahl 1.4301 - ähnlich DIN 2395 Formrohre sind ...	€ 26,83 exkl. MwSt. **€ 31,93 inkl. MwSt.**

Adresse:
Edelstahl24 GmbH
Geisensheim 6
4632 Pichl bei Wels
Österreich

Kontakt:
Telefon: +43 720 310 966
E-Mail:
office@edelstahl24.com

Rechtliches:
USt-ID-Nr.:
ATU63843103

Erstellt am 15.12.2025.
Dieses Dokument stellt kein Angebot da. Es gelten die aktuellen Preise im Online-Shop.
* Alle Preise exkl. gesetzl. Mehrwertsteuer zzgl. Versandkosten, wenn nicht anders angegeben.